



SECRETARIA DE LA CONTRALORIA GENERAL

Gastos por Comprobar:

Nombre: Fernando Félix Araya

Comisión a: Nogales, Sonora.

Periodo de: 05 y 06 de junio de 2024.

Oficio de Comisión: ECOP-DV-1119/2024.

Cheque No. \_\_\_\_\_ de Fecha: \_\_\_\_\_ Importe \$ 1,000.00

Vehículo Asignado \_\_\_\_\_

Gastos Programados

Banco: Barcomer Cuenta: \_\_\_\_\_

\$ 1,000.00

Toda entrega por concepto de "Gastos a Comprobar" deberá quedar cubierta ante la Dirección General de Administración y Control Presupuestal, al siguiente día hábil de concluida la Comisión.

Firma de Contador

2 al millar viáticos  
Relación de documentación comprobatoria:

No.	Fecha	Factura	Prestador de Servicio/ Concepto	Importe
1	06/06/2024	76498	Hospedaje	366.67
2	06/06/2024	2795	Consumo	255.00
3	07/06/2024	3022040	Consumo	316.00
4	07/06/2024	113931	Consumo, se tomó por \$62.33	62.33
5				
6				
7				
8				
9				
10				
11				
12				
13				
14				
15				
16				
17				
18				
19				
20				

Firma de Secretario de Administración

Subtotal Gastos: 1,000.00  
Efectivo Devuelto: 0.00  
Importe del Cheque: 1,000.00  
Gasto no comprobado: 0  
SECRETARIA DE LA CONTRALORIA GENERAL  
Hermosillo, Sonora  
12 JUN 2024  
DIRECCION GENERAL DE ADMINISTRACION Y CONTROL PRESUPUESTAL  
Firma de Recepción y Fecha



SECRETARÍA DE LA  
**CONTRALORÍA  
GENERAL**  
GOBIERNO  
DE **SONORA**

**Dirección General de Evaluación y Control de Obra Pública**  
Secretaría de la Contraloría General  
**Oficio: ECOP-DV-1119/2024.**  
Hermosillo, Sonora a 04 de junio de 2024.

**ING. FERNANDO FÉLIX AMAYA.**  
Presente.-

Asunto: Se comisiona

Con fundamento en el Artículo 17, fracción I del Reglamento Interior de esta Secretaría, y en relación a las Cláusulas Primera, Segunda, Tercera y Sexta del contrato de Prestación de Servicios Profesionales por Honorarios suscrito entre la Secretaría con Usted, se le comisiona para que, en compañía del Ing. Julio Cesar Arana Dueñas, el Ing. Timoteo de Jesús Melquiades y el C. Ángel Teposte Toriz, realice la verificación física de las obras anexas a este oficio, correspondientes al programa recursos propios, las obras se encuentran ubicadas en el municipio de Nogales, Sonora.

Dicha comisión comprende los días 05 y 06 de junio del año en curso, para lo cual dispondrá de 1 día de viáticos y 1 día de gastos de camino con cargo a los recursos del 2 al millar estatal, debiendo rendir un informe escrito con las conclusiones respectivas.

Agradeciendo su atención, me reitero a sus órdenes para cualquier duda o aclaración.

**Atentamente**

  
**ING. VÍCTOR EFRAÍN FIGUEROA MIRANDA.**  
Director General.

C.c.p. Lic. David López Huguez. Director General de Administración y Control Presupuestal de la S.C.G. Presente.  
Lic. Ángela Beatriz Beltrán Figueroa. Director de Recursos Financieros y Materiales. Presente.

Archivo  
RGF/LMN/CGGV

Centro de Gobierno, Edificio Hermosillo, Segundo Nivel, Blvd. Paseo del Río y Galeana C.P. 83280,  
Hermosillo, Sonora, Teléfono (662) 217 1885, (662) 217 2517.

[www.sonora.gob.mx](http://www.sonora.gob.mx)

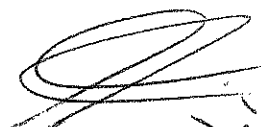
  
Recibido



SECRETARÍA DE LA  
**CONTRALORÍA  
GENERAL**  
GOBIERNO  
DE **SONORA**

**SOLICITUD DE GASTOS DE VIÁTICOS  
(GASTOS A COMPROBAR)**

**FECHA:** 04 de junio de 2024.

**CLAVES PRESUPUESTARIAS:**

1060000900 1304E103O02133A1 375011 2411EM1300  
1060000900 1304E103O02133A1 375021 2411EM1300

**ADSCRIPCIÓN:** Secretaría de la Contraloría General

**UNIDAD RESPONSABLE:** 1060000900 Dirección General de Evaluación y Control de Obra Pública

**UNIDAD EJECUTORA:** 1304E103O02133A1 FISCAL.CTRL.EVAL.GEST.P.

**NOMBRE DEL PRESTADOR DE SERVICIOS PROFESIONALES COMISIONADO:** Ing. Fernando Félix Amaya

**PUESTO FUNCIONAL:** Honorarios.

**DESTINO:** Nogales, Sonora.

**MOTIVO:** Se le comisiona para que, en compañía del Ing. Julio Cesar Arana Dueñas, el Ing. Timoteo de Jesús Melquiades y el C. Ángel Teposte Toriz, realice la verificación física de las obras anexas a este oficio, correspondientes al programa recursos propios, las obras se encuentran ubicadas en el municipio de Nogales, Sonora. Según oficio de comisión No. ECOP-DV-1119/2024.

**PERIODO DE LA COMISIÓN:** 05 y 06 de junio de 2024.

**POR INSTRUCCIONES DE:** Ing. Víctor Efraín Figueroa Miranda. Director General de Evaluación y Control de Obra Pública.

NÚMERO DE DÍAS	COSTO POR DÍA	TOTAL POR DÍA
Viático: 1 día	\$ 700.00	\$ 700.00
Gastos de camino: 1 día	\$ 300.00	\$ 300.00
<b>SUMA TOTAL:</b>		<b>\$ 1,000.00</b>

**OBSERVACIONES:** Con cargo a los recursos del 2 al millar estatal.

**RECIBÍ DE LA CAJA DE GOBIERNO LA CANTIDAD DE:** \$ 1,000.00 (mil pesos 00/100 M.N.)

PERSONAL COMISIONADO

SOLICITA - RECIBE

AUTORIZA

ING. FERNANDO FÉLIX AMAYA  
REC FEAF731127267

LIC. DAVID LOPEZ HUGUEZ  
DIRECTOR GENERAL DE  
ADMINISTRACIÓN Y CONTROL  
PRESUPUESTAL

ING. VÍCTOR EFRAÍN FIGUEROA  
MIRANDA.  
DIRECTOR GENERAL DE  
EVALUACIÓN Y CONTROL DE  
OBRA PÚBLICA.

**ANEXO AL OFICIO ECOP-DV-1119/2024.**

<b>DÍAS DE VERIFICACIÓN</b>	<b>OBRA</b>	<b>CONTRATO</b>	<b>MUNICIPIO</b>	<b>LOCALIDAD</b>	<b>PROGRAMA</b>
05 al 06 de junio 2024	CONSTRUCCIÓN DE CONDUCTO PLUVIAL Y SECUNDARIO SOBRE LA AVENIDA TECNOLÓGICO INCLUYENDO LA PAVIMENTACION DEL MISMO TRAMO CON CONCRETO HIDRÁULICO, EN LA LOCALIDAD DE HEROICA NOGALES MUNICIPIO DE NOGALES, SONORA.	SIDUR-ED-23-006	NOGALES	HEROICA NOGALES	RECURSO ESTATAL / PROPIOS
	CONSTRUCCIÓN DE CONDUCTO PLUVIAL SOBRE LA AVENIDA TECNOLÓGICO CON INICIO EN LA CALLE NATACIÓN KILOMETRO 1+200 HASTA LA CALLE TERRENATE KILOMETRO 1+440, INCLUYENDO PAVIMENTACIÓN DEL MISMO TRAMO CON CONCRETO HIDRÁULICO, EN LA LOCALIDAD DE HEROICA NOGALES MUNICIPIO DE NOGALES, SONORA.	SIDUR-ED-23-007	NOGALES	HEROICA NOGALES	
	MODERNIZACION DE LA CALLE ADOLFO RUIZ CORTINEZ, ENTRE TEPIC Y CIRCUNVALACIÓN HEROES, EN LA LOCALIDAD HEROICA NOGALES, MUNICIPIO DE NOGALES.	SIDUR-ED-23-090	NOGALES	HEROICA NOGALES	

**Ing. Víctor Efraín Figueroa Miranda**  
**Director General.**

En cumplimiento a lo dispuesto en el oficio de comisión No. ECOP-DV-1119/2024, con fecha del 04 de Junio del 2024, se me comisiona para que efectúe la verificación física de las obras anexadas a este oficio, las obras se encuentran ubicadas en el municipios de Nogales, Sonora, en el Estado de Sonora.

A continuación, se hace un desglose de las actividades realizadas:

Del 05 al 06 de Junio del 2024, se realizó el traslado al Municipio de Nogales, Sonora. Para la inspección física de las obras que corresponden al programa "RECURSO ESTATAL/PROPIOS", en Nogales, SONORA, con un programa de recurso "RECURSOS del 2 al MILLAR ESTATAL", como se especifica a continuación:

**NOGALES, SONORA**

"Construcción de conducto pluvial y secundario sobre la avenida Tecnológico incluyendo la Pavimentación del mismo tramo con concreto Hidráulico", en la localidad de Heroica Nogales, Municipio de NOGALES, del ESTADO de SONORA (3+720 AL 4+500)

"Construcción de conducto pluvial sobre la avenida Tecnológico con inicio en la calle natación Kilómetro 1+200 hasta la calle terrenate Kilómetro 1+440, incluyendo la Pavimentación del mismo tramo con concreto Hidráulico", en la localidad de Heroica Nogales, Municipio de NOGALES, del ESTADO de SONORA.

"Modernización de la calle Adolfo Ruiz Cortínez, entre Tepic y Circunvalación Héroes", en la localidad Heroica NOGALES, Municipio de NOGALES. Del ESTADO de SONORA (0+000 AL 2+858.45).

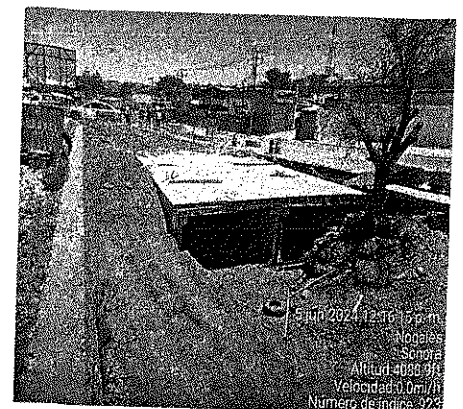
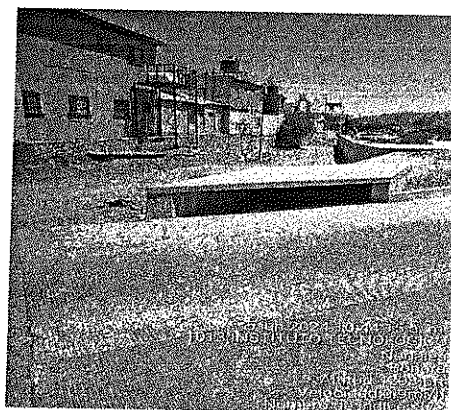
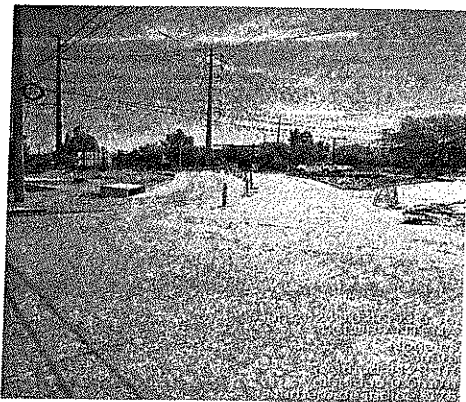

OBRA EN NOGALES DEL TRAMO 1+200 AL 1+440 Y DEL 1+960 AL 2+140 AV. TECNOLOGICO (OBRA 007).

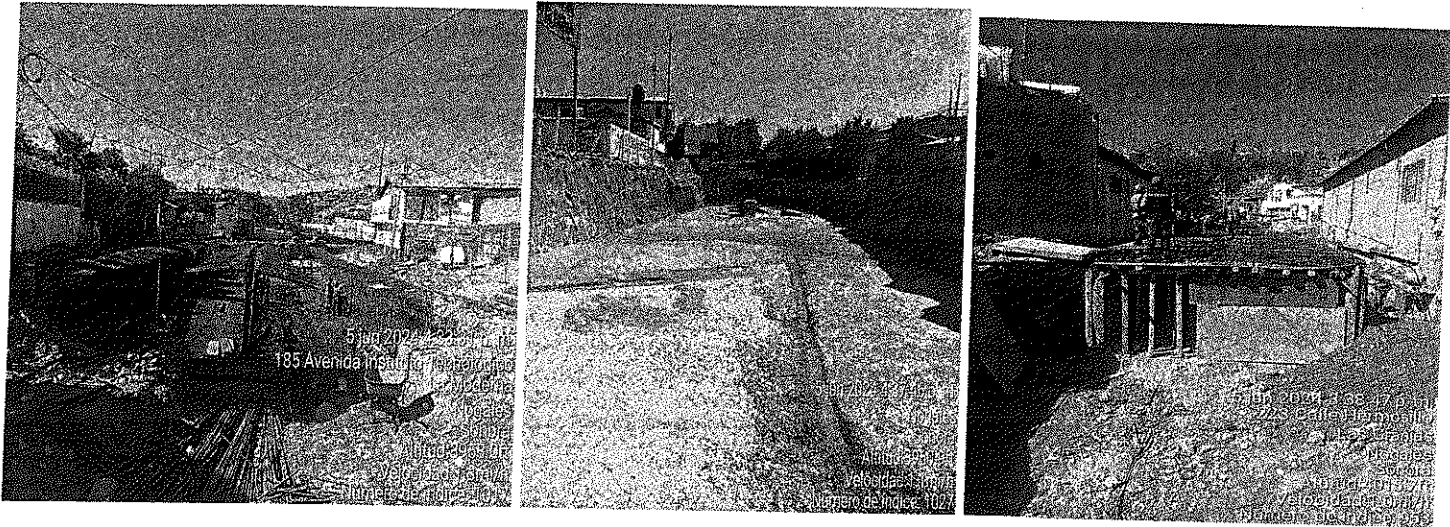

OBRA DE NOGALES DEL TRAMO 3+720 AL 4+500 Y CALLEJON HERMOSILLO, AV. TECNOLOGICO (OBRA 006)

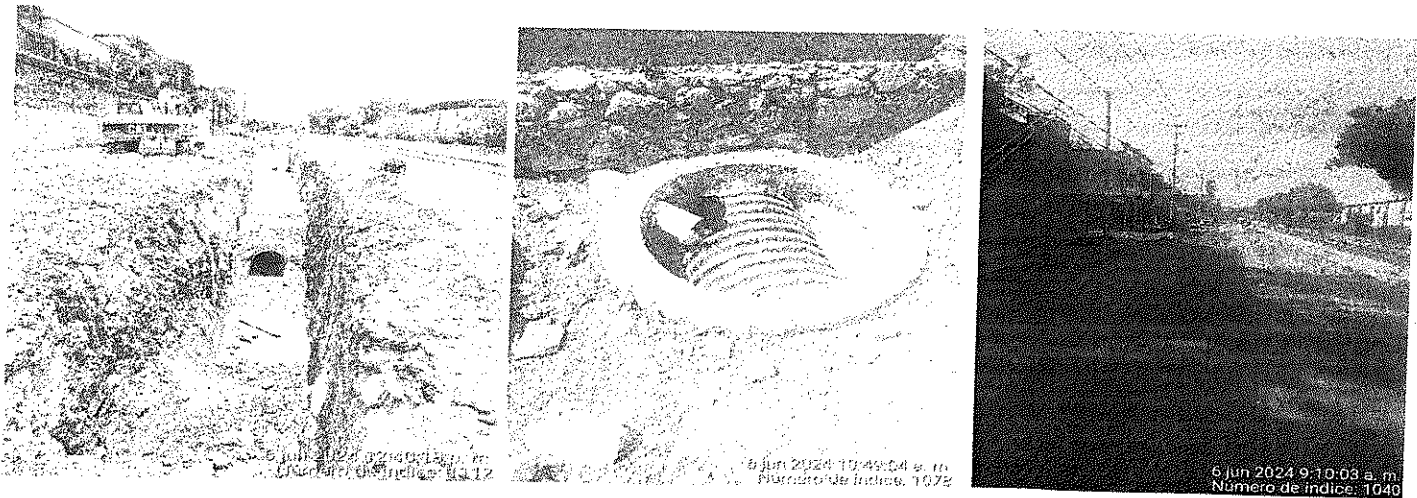

OBRA DE NOGALES DEL TRAMO 0+000 AL 2+858.45 RUIZ CORTINEZ (OBRA 090)

habiéndose concluido las actividades de verificación física de las obras, se realizó traslado a la ciudad de Hermosillo, Sonora.

Se anexa copia de oficio de comisión:

ATENTAMENTE



ING. FERNANDO FELIX AMAYA.

Asesor Técnico.





FACTURA  
H 76498  
06-JUN-24  
Hoja 1 de 1

OPERADORA VAAS, S. DE R.L. DE C.V. OVA1503028E4  
BENITO JUAREZ 22 FUNDO LEGAL NOGALES SONORA MEXICO 84030 Tel.:6313121346 Correo: hotelsancarlosnogales@hotmail.com

Folio Fiscal: 75E54557-7199-46FA-A666-4A68CA6600CC  
Fecha y hora de certificación: 2024-06-06T08:27:04, Versión: 4.0  
No. de Serie del Certificado del SAT: 00001000000705928441

No. de Serie del Certificado del CSD: 00001000000519425218  
Lugar, fecha y hora de emisión: 84030, 2024-06-06T07:27:04  
Régimen Fiscal Emisor: 626, Receptor: 603

Huesped:

RFC: GES790913CT0

Cliente: 5934

Empresa: GOBIERNO DEL ESTADO DE SONORA

Entrada: 05-JUN-2024 05:44:20PM

Salida: 06-JUN-2024

Tarifa: \$1,100.00

Habit.: 404

Cuenta: 161317

Domicilio: COMONFORT Y DOCTOR PALIZA S/N COL. CENTENARIO HERMOSILLO SONORA MEXICO 83260

Fecha	Refer.	Usuario	Concepto	Unid.	Cve.U.	Cve.Pr./Se.	Subtotal	Imp.Hosp.	IVA	Total
06-JUN-24	rg		HOS HOSPEDAJE 05-JUN-24	HOS	E48	90111501	330.33	9.91	26.43	366.67

Tipo de Comprobante: Ingreso, Moneda: MXN, Uso del CFDI: G03 Gastos en general,  
Forma de Pago: 01 Efectivo, Método de Pago: PUE Pago en una sola exhibición  
(SON TRESCIENTOS SESENTA Y SEIS PESOS 67/100 M.N.)

Subtotal: 330.33  
3% Hospedaje: 9.91  
IVA 8% 26.43

Hab.: 404 Usu.: rg RGV F.P.: EFE Cuenta: 161317

TOTAL: \$366.67



Sello Digital del CFDI:  
qAYoalwpxX/XCwa8FSjNsJd0ifZzKp+Zgcxvhyhu9LMPxxav45HTr3q/35pMydc+Tfpgv9tIXINDTmHTSTX5NEZr50t8LZv2H323EQVAETJhyoyihj/8PNObn+dtm8jD66vux8FyG0  
jPKvVLHknhlnZt3jrvjQNPd6/29H4uwh8N2f/TUujh1bK1jK8YLLEKLZ1+14GMUrybLs5yfx3/vuycof7yEKR18jJZusu7z87BL/ICIM4mnp+ht6LagKlJ/nJ133NkHEyJtozBuhwv  
8Ir04t901MNEPROGMJ1AUJWjXrmmRwBvBgmL1H8baGyUEMHZVLoI1VXhN8CKJdmw==

Sello Digital del SAT:  
RXf1b5w9f61mEniCvaH27T1AHjokoeF2+Tg7e+7gRB9t8qqxP6IcMhbtD4BwykULevdKmbmeeb6pwy9Ppx3bSYIU1WwITg/ygh214g7ysCa1W+ZT+sBaEgXunbJLq9dpfWqunu2n6i  
T/8KRPTCz43y6dF/MJ2xgZAM8rF34NesdCAFeV1bRwteQXGnuCwrrcAxeUCY4H9t57CEYXJ3oLom0EtrZ1XMFj/hfJdvXEPURqcVhg3pPw3PL6fAPuIVS+CR3R+xcBuo52uvern  
H17SzMUUK9dHMYLXXE/LXZnXMF6r+X14jgdva8SV/uRfgh3FGD5Vv8ps91Tabgg==

Cadena Original del complemento de certificación digital del SAT:  
||1.1|75E54557-7199-46FA-A666-4A68CA6600CC|2024-06-06T08:27:04|PPD101129EA3|JoAYoalwpxX/XCwa8FSjNsJd0ifZzKp+Zgcxvhyhu9LMPxxav45HTr3q/35pMyd  
C+Tfpgv9tIXINDTmHTSTX5NEZr50t8LZv2H323EQVAETJhyoyihj/8PNObn+dtm8jD66vux8FyG0jPKvVLHknhlnZt3jrvjQNPd6/29H4uwh8N2f/TUujh1bK1jK8YLLEKLZ1+14GM  
UrybLs5yfx3/vuycof7yEKR18jJZusu7z87BL/ICIM4mnp+ht6LagKlJ/nJ133NkHEyJtozBuhwv8Ir04t901MNEPROGMJ1AUJWjXrmmRwBvBgmL1H8baGyUEMHZVLoI1VXhN8CKJdm  
w==|00001000000705928441|

RFC del Proveedor de Certificación: PPD101129EA3

Este CFDI fue certificado por el PAC Prodigia autorización del SAT 09763 publicada 2013-02-19 14:00:00. Para descargar el  
Este documento es una representación impresa de un CFDI

Version de CFDI: 4



*[Handwritten signature]*



```
<cfdi:Comprobante xmlns:cfdi="http://www.sat.gob.mx/cfd/4" xmlns:implocal="http://www.sat.gob.mx/implocal" xmlns:xsd="http://www.w3.org/2001/XMLSchema"
xmlns: xsi="http://www.w3.org/2001/XMLSchema-instance"
Certificado="MIIF/zCA+egAwIBAgIUAQMDAwMEwMDAwMDA1MTk0MjUyMTgDQYJKoZIhvcNAQELBQAwggGEMSAwHgYDVQQDBDVVRPUKLEUQOgQ0VSVElGSUNBRE9SQTUEmCWGA1UECgwIU0VSvklc
Exportacion="01" Fecha="2024-06-06T07:27:04" Folio="76498" FormaPago="01" LugarExpedicion="84030" MetodoPago="PUE" Moneda="MXN"
NoCertificado="00001000000519425218"
Sello="QaYOalWpxX/XCHwa8F5JnsJD0ifZZkp+ZgcxvhYHu9LMPXxaV4SHTr3q/J5pMYdC+Tfgv9tIXINDTmwHttstXSNEZR50t8LVZH3Z3EQVAETJhYoYihj/8PNObn+DtM8jd66vuxBFyG0jPKVWLH
Serie="H" SubTotal="330.33" TipoDeComprobante="1" Total="366.67" Version="4.0" xsi:schemaLocation="http://www.sat.gob.mx/cfd/4
http://www.sat.gob.mx/sitio_internet/cfd/4/cfdv40.xsd http://www.sat.gob.mx/implocal http://www.sat.gob.mx/sitio_internet/cfd/implocal/implocal.xsd">
<cfdi:Emissor Nombre="OPERADORA VAAS" RegimenFiscal="626" Rfc="OVA1503028E4"/>
<cfdi:Receptor DomicilioFiscalReceptor="83260" Nombre="GOBIERNO DEL ESTADO DE SONORA" RegimenFiscalReceptor="603" Rfc="GES790913CT0" UsoCFDI="603"/>
<cfdi:Conceptos>
<cfdi:Concepto Cantidad="1" ClaveProdServ="90111501" ClaveUnidad="E48" Descripcion="HOS HOSPEDAJE 05-JUN-24" Importe="330.33" NoIdentificacion="HOS"
ObjetoImp="02" Unidad="HOS" ValorUnitario="330.33">
<cfdi:Impuestos>
<cfdi:Traslados>
<cfdi:Traslado Base="330.33" Importe="26.43" Impuesto="002" TasaOcuota="0.080000" TipoFactor="Tasa"/>
</cfdi:Traslados>
</cfdi:Impuestos>
</cfdi:Concepto>
</cfdi:Conceptos>
<cfdi:Impuestos TotalImpuestosTrasladados="26.43">
<cfdi:Traslados>
<cfdi:Traslado Base="330.33" Importe="26.43" Impuesto="002" TasaOcuota="0.080000" TipoFactor="Tasa"/>
</cfdi:Traslados>
</cfdi:Impuestos>
</cfdi:Complemento>
<implocal:ImpuestosLocales TotaldeRetenciones="0" TotaldeTraslados="9.91" version="1.0">
<implocal:TrasladosLocales ImplocTrasladado=3% HOSPEDAJE Importe="9.91" TasadeTraslado="3.00"/>
</implocal:ImpuestosLocales>
<cfdi:TimbreFiscalDigital xmlns:tfd="http://www.sat.gob.mx/TimbreFiscalDigital" FechaTimbrado="2024-06-06T08:27:04"
NoCertificadosAT="00001000000705928441" RfcProvCertif="PPD101129EA3"
SelloCFD="QaYOalWpxX/XCHwa8F5JnsJD0ifZZkp+ZgcxvhYHu9LMPXxaV4SHTr3q/J5pMYdC+Tfgv9tIXINDTmwHttstXSNEZR50t8LVZH3Z3EQVAETJhYoYihj/8PNObn+DtM8jd66vuxBFyG0
SelloSAT="RXf1b5w9f61mEN1cvaH27IAHjokoef2+Tg7e+7grB9t8qqxF6ICmhbtldL4BwykuLEVdKMbmeeb6pwY9Ppx3bSYIUlwITg/yqh214g7ysCalw+zT+sBaEGXUNbjLq9dpfwQuu2n6i
UUID="75E5457-7199-46FA-A666-4A68CA660CC" Version="1.1" xsi:schemaLocation="http://www.sat.gob.mx/TimbreFiscalDigital
http://www.sat.gob.mx/sitio_internet/cfd/TimbreFiscalDigital/TimbreFiscalDigitalv11.xsd"/>
<cfdi:Complemento>
</cfdi:Comprobante>
```

*[Handwritten signature]*



## Verificación de comprobantes fiscales digitales por internet

RFC del emisor	Nombre o razón social del emisor	RFC del receptor	Nombre o razón social del receptor
OVA1503028E4	OPERADORA VAAS	GES790913CT0	GOBIERNO DEL ESTADO DE SONORA
Folio fiscal	Fecha de expedición	Fecha certificación SAT	PAC que certificó
75E54557-7199-46FA-A666-4A68CA6600CC	2024-06-06T07:27:04	2024-06-06T08:27:04	PPD101129EA3
Total del CFDI	Efecto del comprobante	Estado CFDI	Estatus de cancelación
\$366.67	Ingreso	Vigente	Cancelable sin aceptación

Imprimir



**JOSE DANIEL FELIX ARMENTA**  
R.F.C. FEAD790214MT5  
Régimen fiscal: 612 Personas Físicas con Actividades Empresariales y Profesionales  
PLUTARCO ELIAS CALLES 1772 S/N MODERNA  
HEROICA NOGALES, ENTRE CALLE DR PALIZA, NOGALES, SONORA. Mexico. C.P. 84055

**FACTURA**  
**A2795**

Nombre o razón social

GOBIERNO DEL ESTADO DE SONORA

R.F.C.

GES790913CT0

Lugar, fecha y hora de emisión / certificación

84055 2024-06-05T14:37:45 / 2024-06-05T15:37:56

Dirección

COMONFORT Y DR. PALIZA S/N CENTENARIO  
HERMOSILLO, HERMOSILLO, SONORA. México. C.P. 83260

Otros datos fiscales

Folio fiscal: AF044372-9FCE-46DF-B0C1-C7F4E0611DCD  
Serie del certificado del emisor: 00001000000516688074  
Serie del certificado del SAT: 00001000000508768672  
Efecto de comprobante: I Ingreso  
Tipo de moneda: MXN - Peso Mexicano  
RFC del proveedor de certificación: SIF0403229F9  
Régimen fiscal del receptor: 603 - Personas Morales con Fines no Lucrativos  
Versión de CFDI: 4.0

No. Ident.

Cantidad

Unidad

Descripción

Valor unitario

Importe

CONSUMO

1.00

UD

CONSUMO DE ALIMENTOS

236.11

236.11

Clave producto

90101501 - Restaurantes

Clave unidad

13 - Raciones

IVA Crédito aplicado del 50% 8.0%: 18.89 (02 - Si objeto de impuesto)

Importe con letra

=DOSCIENTOS CINCUENTA Y CINCO PESOS 00/100 MXN=

Este documento es una representación impresa de un CFDI  
Método de pago: PUE Pago en una sola exhibición  
Forma de pago: 01 Efectivo  
Uso de cfdi: G03 Gastos en general

Subtotal

236.11

IVA Crédito aplicado del 50%

18.89

Total

255.00



Sello digital del emisor:

LweOI+kzoetv5RUEglsj6QWS/tRXBasWVL7K5QpNj46udX1oiNwuuxpFH7e6KgqFSThkOikJOJVhc2NxtQwDzy0nJ0oVAHuhk6f5J0wIBV4D6T7O4239sPEkaYXJ1zK5F0a4hVRMIW4dgyzOMcSiqdwTulFF9GC1hAKrWJcMaZXfRFw8tQBVEHK5cimn9gfrY+ZvaDbf193+5PimNzDWmb6Q4KmcBPM6QQYRzj2RjNvbbRatugpuJUXhvEzk1xtAoVIPzSJQfJPS12fMk2YDAALD923etEEJm4SIUdHkXj3y7SHgWnHxFTbdtHkpptsy6pJbH3/N462m8bNzJg==

Sello digital del SAT:

qOgOkshxN/0QEY4CSiHPmdg4V7NtgAwyBjZWbArOc5p2e2rYtVpgwLRVKYmxIXGji+5nV/IsacyeI3Bb/EgwiTU0Asy4mDUrsGyhrZBFqJMuZSpnuCElJ6eHILbMoqj0cEXFxlSPA6zkDihFgUokt+ff9vKK424vQ5p7CyiS/ye/STfsQhOF2JMHozAAIRKU9Xf0+YGonIKD7vSEBXQf8S9dkxBMh44L2IMemoWxQSO/aqw8loBZvQexU0aonEZ8ikGbhPj+PDRKNaGJKs+Hhnl5Rey+7DSndPhmEk1NbghxP6aX/cqubSst5uv+5+f1YUo7QOFv/6qxd1BA==

Cadena original del complemento de certificación digital del SAT:

||1.1|AF044372-9FCE-46DF-B0C1-C7F4E0611DCD|2024-06-05T15:37:56|SIF0403229F9|LweOI+kzoetv5RUEglsj6QWS/tRXBasWVL7K5QpNj46udX1oiNwuuxpFH7e6KgqFSThkOikJOJVhc2NxtQwDzy0nJ0oVAHuhk6f5J0wIBV4D6T7O4239sPEkaYXJ1zK5F0a4hVRMIW4dgyzOMcSiqdwTulFF9GC1hAKrWJcMaZXfRFw8tQBVEHK5cimn9gfrY+ZvaDbf193+5PimNzDWmb6Q4KmcBPM6QQYRzj2RjNvbbRatugpuJUXhvEzk1xtAoVIPzSJQfJPS12fMk2YDAALD923etEEJm4SIUdHkXj3y7SHgWnHxFTbdtHkpptsy6pJbH3/N462m8bNzJg==|00001000000508768672||

```

<?xml version="1.0" encoding="UTF-8"?>
<cfdi:Comprobante
  Sello="LweOi+kzoetv5RUEgIesjq6QWS/tRXBasWVL7K5QpNj46udX1oiNwuuxpFH7e6KgqFSThkOikJOJVhc2NxtQwDzy0nJ0oVAHuhk6f5JOWlBVV4D6T7O42
  xsi:schemaLocation="http://www.sat.gob.mx/cfd/4 http://www.sat.gob.mx/sitio_internet/cfd/4/cfdv40.xsd" Version="4.0" Total="255.00" TipoDeComprobante="I"
  SubTotal="236.11" Serie="A" NoCertificado="00001000000516688074" Moneda="MXN" MetodoPago="PUE" LugarExpedicion="84055" FormaPago="01" Folio="2795"
  Fecha="2024-06-05T14:37:45" Exportacion="01"
  Certificado="MIIF9zCCA9+gAwIBAgIUMDAwMDEwMDAwMDA1MTY2ODgwNzQwDQYJKoZIhvcNAQELBQAwwggGEMSAwHgYDVQQQDBdBVVVRPUkIEQ
  xmlns:xsi="http://www.w3.org/2001/XMLSchema-instance" xmlns:cfdi="http://www.sat.gob.mx/cfd/4">
    <cfdi:Emisor Rfc="FEAD790214MT5" RegimenFiscal="612" Nombre="JOSE DANIEL FELIX ARMENTA"/>
    <cfdi:Receptor Rfc="GES790913CT0" Nombre="GOBIERNO DEL ESTADO DE SONORA" UsoCFDI="G03" RegimenFiscalReceptor="603"
      DomicilioFiscalReceptor="83260"/>
    - <cfdi:Conceptos>
      - <cfdi:Concepto ValorUnitario="236.11" Unidad="UD" ObjetoImp="02" NoIdentificacion="CONSUMO" Importe="236.11" Descripcion="CONSUMO DE
        ALIMENTOS" ClaveUnidad="13" ClaveProdServ="90101501" Cantidad="1.00">
        - <cfdi:Impuestos>
          - <cfdi:Traslados>
            <cfdi:Traslado Importe="18.89" TipoFactor="Tasa" TasaOCuota="0.080000" Impuesto="002" Base="236.11"/>
          </cfdi:Traslados>
        </cfdi:Impuestos>
      </cfdi:Concepto>
    </cfdi:Conceptos>
    - <cfdi:Impuestos Total/ImpuestosTrasladados="18.89">
      - <cfdi:Traslados>
        <cfdi:Traslado Importe="18.89" TipoFactor="Tasa" TasaOCuota="0.080000" Impuesto="002" Base="236.11"/>
      </cfdi:Traslados>
    </cfdi:Impuestos>
    - <cfdi:Complemento>
      <tfd:TimbreFiscalDigital xsi:schemaLocation="http://www.sat.gob.mx/TimbreFiscalDigital
        http://www.sat.gob.mx/sitio_internet/cfd/TimbreFiscalDigital/TimbreFiscalDigitalv11.xsd" Version="1.1"
        SelloSAT="qOgOkshxN/0QEY4CStHPmdg4V7NtgAwYBjZWWhArOc5p2e2rYtVpgwLRVKYmxlXCji+5nV/IsacyeF3Bb/tEgwiTU0Asy4mDUrsGyhrZl
        NoCertificadoSAT="00001000000508768672"
        SelloCFD="LweOi+kzoetv5RUEgIesjq6QWS/tRXBasWVL7K5QpNj46udX1oiNwuuxpFH7e6KgqFSThkOikJOJVhc2NxtQwDzy0nJ0oVAHuhk6f5JO
        RfcProvCertif="SIF0403229F9" FechaTimbrado="2024-06-05T15:37:56" UUID="AF044372-9FCE-46DF-B0C1-C7F4E0611DCD"
        xmlns:tfd="http://www.sat.gob.mx/TimbreFiscalDigital"/>
    </cfdi:Complemento>
  </cfdi:Comprobante>

```





Verificación de comprobantes fiscales digitales por internet

RFC del emisor	Nombre o razón social del emisor	RFC del receptor	Nombre o razón social del receptor
FEAD790214MT5	JOSE DANIEL FELIX ARMENTA	GES790913CT0	GOBIERNO DEL ESTADO DE SONORA
Folio fiscal	Fecha de expedición	Fecha certificación SAT	PAC que certificó
AF044372-9FCE-46DF-B0C1-C7F4E0611DCD	2024-06-05T14:37:45	2024-06-05T15:37:56	SIF0403229F9
Total del CFDI	Efecto del comprobante	Estado CFDI	Estatus de cancelación
\$255.00	Ingreso	Vigente	Cancelable sin aceptación

Imprimir

MI FONDITA 2  
JOSE DANIEL FELIX ARMENTA  
RFC:FEAD790214MT5  
C. PLUTARCO ELIAS CALLES 1772, MODERNA NOGALES S  
ONORA MEXICO CP 84055  
LUGAR DE EXPEDICION  
C. PLUTARCO ELIAS CALLES 1772, MODERNA NOGALES S  
ONORA  
TEL:

MESA:5B  
MESERO: PEDRO LUIS CRUZ SOTO  
PERSONAS:1 ORDEN:66  
FOLIO:11327  
05/06/2024 01:59:39 PM  
05/06/2024 02:25:47 PM  
CAJERO:

CANT.	DESCRIPCION	IMPORTE
1	AGUA MELON LT	\$65.00
1	ORD GALLINA PINTA	\$190.00

TOTAL: \$255.00  
DOLARES: \$15.94

SON: DOSCIENTOS CINCUENTA Y CINCO PESOS 00/100 M.  
N.

SUBTOTAL: \$236.11 IVA: \$18.89

ESTE NO ES UN COMPROBANTE FISCAL  
PROPINA NO INCLUIDA

\*\*\*SOFT RESTAURANT V11 \*\*\*

MI FONDITA 2  
JOSE DANIEL FELIX ARMENTA  
RFC:FEAD790214MT5  
C. PLUTARCO ELIAS CALLES 1772, MODERNA NOGALES S  
ONORA MEXICO CP 84055  
LUGAR DE EXPEDICION  
C. PLUTARCO ELIAS CALLES 1772, MODERNA NOGALES S  
ONORA  
TEL:

MESA:5B  
MESERO: PEDRO LUIS CRUZ SOTO  
PERSONAS:1 ORDEN:66  
FOLIO:11327  
05/06/2024 01:59:39 PM  
05/06/2024 02:25:47 PM  
CAJERO:

CANT.	DESCRIPCION	IMPORTE
1	AGUA MELON LT	\$65.00
1	ORD GALLINA PINTA	\$190.00

TOTAL: \$255.00  
DOLARES: \$15.94

SON: DOSCIENTOS CINCUENTA Y CINCO PESOS 00/100 M.  
N.

SUBTOTAL: \$236.11 IVA: \$18.89

ESTE NO ES UN COMPROBANTE FISCAL  
PROPINA NO INCLUIDA

\*\*\*SOFT RESTAURANT V11 \*\*\*



CADENA COMERCIAL OXXO  
R.F.C. CCO8605231N4

Lugar de Expedición

CP: 84000

**Factura:** 1719010240607203022040

**Régimen Fiscal:**

623 - Opcional para Grupos de Sociedades

**Folio Fiscal:**

4390111b-67a5-4fb0-9e5e-fb1f20971086

Número del serie CSD del SAT: 00001000000505750848

Número del serie CSD del emisor: 00001000000506772672

Serie: 10MXL

Tipo de Comprobante: I - Ingreso

Exportación: 01 - No Aplica

Fecha de emisión: 2024-06-07T13:30:22

Fecha de certificación: 2024-06-07T14:30:22

Facturado a: GOBIERNO DEL ESTADO DE SONORA

Dirección:

Delegación/Municipio: HERMOSILLO

RFC: GES790913CT0

Régimen Fiscal: 603 - Personas Morales con Fines no Lucrativos

C.P : 83260

Colonia:

Estado: SONORA

Uso CFDI: G03 - Gastos en general

Cantidad	Clave ID	Artículo	Precio Unitario	Impuesto	Importe	ObjetoImp
1.00 EA	50181900	GALLETAS CRACKETS GAMESA 95G	15.74	1.26	15.74	02
1.00 EA	50192100	DORITOS 82GR	31.48	2.52	31.48	02
2.00 EA	50181905	GALLETAS MAMUT GAMESA 44G	13.89	2.22	27.78	02
1.00 EA	50161800	PALETA ROCKA LETA 1PZ BOLSA:ORIGINAL	13.89	1.11	13.89	02
1.00 EA	50202306	REFresco COCA-COLA 3 LT BOTELLA NO RETORNABLE COLA	53.70	4.30	53.70	02
1.00 EA	50161800	MUECAS CHAMOY LUCAS 24 GR	12.04	0.96	12.04	02
1.00 EA	50192100	CHICHARRON DE CERDO INTENSO BITZ 120 GR.	59.00	0.00	59.00	02
1.00 EA	50192303	MAGNUM ALMENDRAS 90ML	38.89	3.11	38.89	02
1.00 EA	50192303	HOLANDA MAGNUM DOUBLE RASPBERRY 93ML	44.44	3.56	44.44	02

PUE - Pago en una sola exhibición

Forma de Pago

28 - Tarjeta de débito

SUBTOTAL

TASA IVA 0 %

TASA IEPS 8 %

TASA IVA 8 %

TOTAL

296.96

0.00

8.07

10.97

316.00



**Sello digital del SAT**

eZPc2ynIA9q55XqWArpukVLY4HLtbPotyVmxOsVCD1Xk4VQxyaxEBMD8/Y0S46Zxz9wNHEQVdBS7hKOA0YXmYKInT33GjBwnH7M3vDsBpBT7yyLITEuYIO/Ej6gSii33TZzRpaNa4NLYQZ4SkHncWZ4iBhFNWMSRa6lmbSYKeKSy9HmvoXiD2COX4UHMtJvdhOrVBTEwg0dsMCGezUE7tAapHaR0ITLxmpMzoprPIQZkZeRnb9OxRHqhyOTohh54d7YLCvuFYpvtUr+RXm7nBOYI3eDRhFVnW9gmQsc0eGYhUQeUPQrQymdhCLnQr1x6rVIE21WmoitMIDCnqQ==

**Sello digital del SAT**

QDjxTqQMqPdX9ya/iFunDN9jwyO99NGyWPVKumsw9mIGDn+cf4jtey8khzNXAuKRKCvto7+1Cadi3yWdc8mtfY9MGe4gCIK7wmNOzJy5Tq5SyzS17rDWAQ6S1H+WJAHU9WfagWzTrbapzrFRN40wJCXg1ERaXF7/R+QvXNU3h1IQoTA0a1dqTbKaPFwd0/IolsX50pXnwRCarekZzCMGW197DZwuFAciHdKECuBITIMUOCNSNGGLF7T2ESY/C6kw7o7fz77qcmHbxdGYKPIJH6md5TrmgYgVh5WE5+sf40FWH3N9DaZbzlaMykFNiYEFevUOR/7NNOCfSuaGDMw==

**Cadena Original**

[[1.1|4390111b-67a5-4fb0-9e5e-fb1f20971086|2024-06-

07T14:30:22|AUR100128NN3|eZPc2ynIA9q55XqWArpukVLY4HLtbPotyVmxOsVCD1Xk4VQxyaxEBMD8/Y0S46Zxz9wNHEQVdBS7hKOA0YXmYKInT33GjBwnH7M3vDsBpBT7yyLITEuYIO/Ej6gSii33TZzRpaNa4NLYQZ4SkHncWZ4iBhFNWMSRa6lmbSYKeKSy9HmvoXiD2COX4UHMtJvdhOrVBTEwg0dsMCGezUE7tAapHaR0ITLxmpMzoprPIQZkZeRnb9OxRHqhyOTohh54d7YLCvuFYpvtUr+RXm7nBOYI3eDRhFVnW9gmQsc0eGYhUQeUPQrQymdhCLnQr1x6rVIE21WmoitMIDCnqQ==|00001000000505750848]]

\*Este documento es una representación impresa de un CFDI.

```

<?xml version="1.0" encoding="UTF-8"?>
<cfdi:Comprobante LugarExpedicion="84000" MetodoPago="PUE" TipoDeComprobante="I" Total="316.00" Moneda="MXN" SubTotal="296.96"
Certificado="MIIGCjCCA/KgAwIBAgIUMDAwMDEwMDAwMDA1MDY3NzI2NzIwDQYJKoZIhvcNAQELBQAwggGEMSAwHgYDVQODDBdVVRPUkIEQT
NoCertificado="00001000000506772672" FormaPago="28"
Sello="eZPe2ynIA9q55XqWAPukVLY4HLItbPOtyVmxOsVCD1Xk4VQxjyaxEBMD8/Y0S46Zx2wNHEQVdBsE7hKOA0YXmYKInT33GjBwnH7M3vDsBpBT"
Exportacion="01" Fecha="2024-06-07T13:30:22" Folio="1719010240607203022040" Serie="10MXL" Version="4.0" xsi:schemaLocation="http://www.sat.gob.mx/cfd/4
http://www.sat.gob.mx/sitio_internet/cfd/4/cfdv40.xsd" xmlns:xsi="http://www.w3.org/2001/XMLSchema-instance" xmlns:cfdi="http://www.sat.gob.mx/cfd/4">
  <cfdi:Emisor RegimenFiscal="623" Rfc="CCO8605231N4" Nombre="CADENA COMERCIAL OXXO"/>
  <cfdi:Receptor Rfc="GES790913CT0" Nombre="GOBIERNO DEL ESTADO DE SONORA" RegimenFiscalReceptor="603" DomicilioFiscalReceptor="83260"
  UsoCFDI="G03"/>
  <cfdi:Conceptos>
    <cfdi:Concepto ObjetoImp="02" Importe="15.740741" ValorUnitario="15.740741" Descripcion="GALLETAS CRACKETS GAMESA 95G" Unidad="EA"
    ClaveUnidad="EA" Cantidad="1.00" NoIdentificacion="7500478005635" ClaveProdServ="50181900">
      <cfdi:Impuestos>
        <cfdi:Traslados>
          <cfdi:Traslado Importe="0.00" TasaOCuota="0.000000" TipoFactor="Tasa" Impuesto="002" Base="17.00"/>
          <cfdi:Traslado Importe="1.26" TasaOCuota="0.080000" TipoFactor="Tasa" Impuesto="003" Base="15.74"/>
        </cfdi:Traslados>
      </cfdi:Impuestos>
    </cfdi:Concepto>
    <cfdi:Concepto ObjetoImp="02" Importe="31.481481" ValorUnitario="31.481481" Descripcion="DORITOS 82GR" Unidad="EA" ClaveUnidad="EA"
    Cantidad="1.00" NoIdentificacion="7500478017096" ClaveProdServ="50192100">
      <cfdi:Impuestos>
        <cfdi:Traslados>
          <cfdi:Traslado Importe="0.00" TasaOCuota="0.000000" TipoFactor="Tasa" Impuesto="002" Base="34.00"/>
          <cfdi:Traslado Importe="2.52" TasaOCuota="0.080000" TipoFactor="Tasa" Impuesto="003" Base="31.48"/>
        </cfdi:Traslados>
      </cfdi:Impuestos>
    </cfdi:Concepto>
    <cfdi:Concepto ObjetoImp="02" Importe="27.777778" ValorUnitario="13.888889" Descripcion="GALLETAS MAMUT GAMESA 44G" Unidad="EA"
    ClaveUnidad="EA" Cantidad="2.00" NoIdentificacion="7501000651375" ClaveProdServ="50181905">
      <cfdi:Impuestos>
        <cfdi:Traslados>
          <cfdi:Traslado Importe="0.00" TasaOCuota="0.000000" TipoFactor="Tasa" Impuesto="002" Base="30.00"/>
          <cfdi:Traslado Importe="2.22" TasaOCuota="0.080000" TipoFactor="Tasa" Impuesto="003" Base="27.78"/>
        </cfdi:Traslados>
      </cfdi:Impuestos>
    </cfdi:Concepto>
    <cfdi:Concepto ObjetoImp="02" Importe="13.888889" ValorUnitario="13.888889" Descripcion="PALETA ROCKA LETA 1PZ BOLSA:ORIGINAL"
    Unidad="EA" ClaveUnidad="EA" Cantidad="1.00" NoIdentificacion="7501011145566" ClaveProdServ="50161800">
      <cfdi:Impuestos>
        <cfdi:Traslados>
          <cfdi:Traslado Importe="0.00" TasaOCuota="0.000000" TipoFactor="Tasa" Impuesto="002" Base="15.00"/>
          <cfdi:Traslado Importe="1.11" TasaOCuota="0.080000" TipoFactor="Tasa" Impuesto="003" Base="13.89"/>
        </cfdi:Traslados>
      </cfdi:Impuestos>
    </cfdi:Concepto>
    <cfdi:Concepto ObjetoImp="02" Importe="53.703704" ValorUnitario="53.703704" Descripcion="REFRESCO COCA-COLA 3 LT BOTELLA NO
    RETORNABLE COLA" Unidad="EA" ClaveUnidad="EA" Cantidad="1.00" NoIdentificacion="7501055304745" ClaveProdServ="50202306">
      <cfdi:Impuestos>
        <cfdi:Traslados>
          <cfdi:Traslado Importe="4.30" TasaOCuota="0.080000" TipoFactor="Tasa" Impuesto="002" Base="53.70"/>
        </cfdi:Traslados>
      </cfdi:Impuestos>
    </cfdi:Concepto>
    <cfdi:Concepto ObjetoImp="02" Importe="12.037037" ValorUnitario="12.037037" Descripcion="MUECAS CHAMOY LUCAS 24 GR" Unidad="EA"
    ClaveUnidad="EA" Cantidad="1.00" NoIdentificacion="7502226815022" ClaveProdServ="50161800">
      <cfdi:Impuestos>
        <cfdi:Traslados>
          <cfdi:Traslado Importe="0.00" TasaOCuota="0.000000" TipoFactor="Tasa" Impuesto="002" Base="13.00"/>
          <cfdi:Traslado Importe="0.96" TasaOCuota="0.080000" TipoFactor="Tasa" Impuesto="003" Base="12.04"/>
        </cfdi:Traslados>
      </cfdi:Impuestos>
    </cfdi:Concepto>
    <cfdi:Concepto ObjetoImp="02" Importe="59.00" ValorUnitario="59.00" Descripcion="CHICHARRON DE CERDO INTENSO BITZ 120 GR." Unidad="EA"
    ClaveUnidad="EA" Cantidad="1.00" NoIdentificacion="7502294221626" ClaveProdServ="50192100">
      <cfdi:Impuestos>
        <cfdi:Traslados>
          <cfdi:Traslado Importe="0.00" TasaOCuota="0.000000" TipoFactor="Tasa" Impuesto="002" Base="59.00"/>
        </cfdi:Traslados>
      </cfdi:Impuestos>
    </cfdi:Concepto>
    <cfdi:Concepto ObjetoImp="02" Importe="38.888889" ValorUnitario="38.888889" Descripcion="MAGNUM ALMENDRAS 90ML" Unidad="EA"
    ClaveUnidad="EA" Cantidad="1.00" NoIdentificacion="7506306415775" ClaveProdServ="50192303">
      <cfdi:Impuestos>
        <cfdi:Traslados>
          <cfdi:Traslado Importe="3.11" TasaOCuota="0.080000" TipoFactor="Tasa" Impuesto="002" Base="38.89"/>
        </cfdi:Traslados>
      </cfdi:Impuestos>
    </cfdi:Concepto>
    <cfdi:Concepto ObjetoImp="02" Importe="44.444444" ValorUnitario="44.444444" Descripcion="HOLANDA MAGNUM DOUBLE RASPBERRY 93ML"
    Unidad="EA" ClaveUnidad="EA" Cantidad="1.00" NoIdentificacion="7506306415881" ClaveProdServ="50192303">

```





```

- <cfdi:Impuestos>
  - <cfdi:Traslados>
    <cfdi:Traslado Importe="3.56" TasaOCuota="0.080000" TipoFactor="Tasa" Impuesto="002" Base="44.44"/>
  </cfdi:Traslados>
</cfdi:Impuestos>
<cfdi:Concepto>
</cfdi:Concepto>
- <cfdi:Impuestos TotalImpuestosTrasladados="19.04">
  - <cfdi:Traslados>
    <cfdi:Traslado Importe="0.00" TasaOCuota="0.000000" TipoFactor="Tasa" Impuesto="002" Base="168.00"/>
    <cfdi:Traslado Importe="8.07" TasaOCuota="0.080000" TipoFactor="Tasa" Impuesto="003" Base="100.93"/>
    <cfdi:Traslado Importe="10.97" TasaOCuota="0.080000" TipoFactor="Tasa" Impuesto="002" Base="137.03"/>
  </cfdi:Traslados>
</cfdi:Impuestos>
- <cfdi:Complemento>
  <tfd:TimbreFiscalDigital Version="1.1" xsi:schemaLocation="http://www.sat.gob.mx/TimbreFiscalDigital
  http://www.sat.gob.mx/sitio_internet/cfd/TimbreFiscalDigital/TimbreFiscalDigitalv11.xsd" xmlns:xsi="http://www.w3.org/2001/XMLSchema-
  instance" NoCertificadoSAT="00001000000505750848"
  SelloCFD="eZPe2ynlA9q55XqwaRpukVLY4HLItbPOtyVmxOsVCD1Xk4VQxjyaxEBMD8/Y0S46Zxz9wNHEQVdBsE7hKOA0YXmYKInT33GjBw
  SelloSAT="QDjxTqQMqPdX9ya/iFunDN9jwyO99NGywPVKumsw9miGDn+cf4jtey8khzNXAuKRKCvto7+1Cadi3yWdc8mtfY9MGe4gCIKI7wmNO
  RfcProvCertif="AUR100128NN3" FechaTimbrado="2024-06-07T14:30:22" UUID="4390111b-67a5-4fb0-9e5e-fb1f20971086"
  xmlns:tfd="http://www.sat.gob.mx/TimbreFiscalDigital"/>
</cfdi:Complemento>
- <cfdi:Addenda>
  - <ns:Oxxo version="1.1" xmlns:ns="https://www.oxxo.com/ns/addenda/oxxo/1">
    <ns:generales tipoDocumento="Factura"/>
    <ns:clavesDescripcion e_RegimenFiscal="Opcional para Grupos de Sociedades" c_UsoCFDI="Gastos en general" c_TipoDeComprobante="Ingreso"
    c_RegimenFiscal="Personas Morales con Fines no Lucrativos" c_MetodoPago="Pago en una sola exhibición"/>
  - <ns:receptor>
    <ns:domicilioFiscalR pais="MEX" municipio="HERMOSILLO" estado="SONORA" colonia="" codigoPostal="83260" ciudad="HERMOSILLO"
    calle=""/>
  </ns:receptor>
  <ns:datosTienda codigoPostal="84000" nombre="Correos Nog" direccion="Calle Campillo 65 Nogales Centro (50TWU) NOGALES, SON"/>
  <ns:id>PORTAL87461145</ns:id>
</ns:Oxxo>
</cfdi:Addenda>
</cfdi:Comprobante>

```

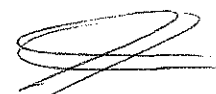



## Verificación de comprobantes fiscales digitales por internet

RFC del emisor	Nombre o razón social del emisor	RFC del receptor	Nombre o razón social del receptor
CCO8605231N4	CADENA COMERCIAL OXXO	GES790913CT0	GOBIERNO DEL ESTADO DE SONORA
Folio fiscal	Fecha de expedición	Fecha certificación SAT	PAC que certificó
4390111B-67A5-4FB0-9E5E-FB1F20971086	2024-06-07T13:30:22	2024-06-07T14:30:22	AUR100128NN3
Total del CFDI	Efecto del comprobante	Estado CFDI	Estatus de cancelación
\$316.00	Ingreso	Vigente	Cancelable sin aceptación

Imprimir

MASOJEO310290 1 05/06/2024 20:31  
CHICH. INTENSO BITZ  
GALLET MANU GAM 446 15.00  
MAGNUM DOUBLE RASPB 48.00  
DORITOS MACIO 826 34.00  
PALLA ROCKA 111A 1P 15.00  
BULERS CHANDY 236 13.00  
MAGNUM ALIBORAS 90M 41.00  
SIMILIS Sonora Norte P6 2.00  
GALLET MANU GAM 446 15.00  
CRACKLES 956 17.00  
Coca Cola 3 lts. BR 58.00  
Total: \$ 316.00  
IVA incluido: \$ 10.96  
\*\*\* APROX: \$2.00 \*\*\*  
PRESIDENTES DIECISIIS PISOS 00/100 H.N.  
Pago Electrónico: 316.00

Affiliación 4301214  
TARJETA \*\*\*\*8218 VINCI /  
GUBITO  
AUT: 795020  
TOTAL N.N. \$ 316.00  
101

AUTORIZADO SIN FIRMA  
ARQE: ARQE: 18F5E9E8FB99D2A  
AID: AID: A0006000031010  
PAGARE INCONDICIONABLE UNICAMENTE CON INSTITUCIONES DE CREDITO  
O, POR ESTE PAGARE ME OBLIGO INCONDICIONAMENTE A PAGAR  
A LA ORDEN DEL BANCO ACREDITANTE EL IMPORTE DE ESTE TITULO  
LO ESTE PAGARE PROCEDE DEL CONTRATO DE APERIURA DE CREDITO  
LO QUE EL BANCO ACREDITANTE Y EL TARJETERARIO DEBEN  
CELEBRAR.  
Pago: \$ 316.00 Cambio: \$ 0.00

PAGO EN UNA SOLA ENTREGA  
LUGAR DE ENTREGA: NOGALES, SONORA  
CALLE CAMPUJO RES NOGALES CENTRO, NOGALES  
SONORA C.P. 84000  
email:atencionclientes@oxxo.com  
telefono sin costo 81 83 20 20 20  
¡tenemos un lugar para ti!  
Administrando o trabajando en OXXO,  
la Cadena de Tiendas de Proximidad  
mas grande de Latinoamérica.  
Actuante a un colaborador de tienda o buscamos en  
redes sociales como "OXXO Reclutamiento"  
para iniciar tu proceso. Solicita restricciones,  
consulta nuestro aviso de privacidad  
en <https://www.oxxo.com/>  
>>>> COPIA CLIENTE >>>>

MASOJEO310290 1 05/06/2024 20:31  
CHICH. INTENSO BITZ 1 15.00  
GALLET MANU GAM 446 1 48.00  
MAGNUM DOUBLE RASPB 1 34.00  
DORITOS MACIO 826 1 15.00  
PALLA ROCKA 111A 1P 1 13.00  
BULERS CHANDY 236 1 41.00  
MAGNUM ALIBORAS 90M 1 2.00  
SIMILIS Sonora Norte P6 1 15.00  
GALLET MANU GAM 446 1 17.00  
CRACKLES 956 1 58.00  
Coca Cola 3 lts. BR 1 58.00  
Total: \$ 316.00  
IVA incluido: \$ 10.96  
\*\*\* APROX: \$2.00 \*\*\*  
PRESIDENTES DIECISIIS PISOS 00/100 H.N.  
Pago Electrónico: 316.00

BBVA  
Entero: BBVA  
VINCI

Affiliación 4301214  
TARJETA \*\*\*\*8218 VINCI /  
GUBITO  
AUT: 795020  
TOTAL N.N. \$ 316.00  
101

AUTORIZADO SIN FIRMA  
ARQE: ARQE: 18F5E9E8FB99D2A  
AID: AID: A0006000031010  
PAGARE INCONDICIONABLE UNICAMENTE CON INSTITUCIONES DE CREDITO  
O, POR ESTE PAGARE ME OBLIGO INCONDICIONAMENTE A PAGAR  
A LA ORDEN DEL BANCO ACREDITANTE EL IMPORTE DE ESTE TITULO  
LO ESTE PAGARE PROCEDE DEL CONTRATO DE APERIURA DE CREDITO  
LO QUE EL BANCO ACREDITANTE Y EL TARJETERARIO DEBEN  
CELEBRAR.  
Pago: \$ 316.00 Cambio: \$ 0.00

PAGO EN UNA SOLA ENTREGA  
LUGAR DE ENTREGA: NOGALES, SONORA  
CALLE CAMPUJO RES NOGALES CENTRO, NOGALES  
SONORA C.P. 84000  
email:atencionclientes@oxxo.com  
telefono sin costo 81 83 20 20 20  
¡tenemos un lugar para ti!  
Administrando o trabajando en OXXO,  
la Cadena de Tiendas de Proximidad  
mas grande de Latinoamérica.  
Actuante a un colaborador de tienda o buscamos en  
redes sociales como "OXXO Reclutamiento"  
para iniciar tu proceso. Solicita restricciones,  
consulta nuestro aviso de privacidad  
en <https://www.oxxo.com/>  
>>>> COPIA CLIENTE >>>>



QAR SUPERMERCADOS

R.F.C. QSU1205315Q7  
CALZADA DE LOS ANGELES 22  
MONTEBELLO 83249 HERMOSILLO  
HERMOSILLO SONORA Mexico

601 General de Ley Personas Morales

AVE. ADOLFO RUIZ CORTINES, ESQ. CON CALLE AVIACION 1111  
MODERNA 84055  
NOGALES, SONORA Mexico

Factura Linea LIN113931  
Certificado Digital 00001000000505358485  
Folio Fiscal 4F7A6ADB-250D-11EF-9F49-7B44FFBF798A  
Forma de Pago 01 Efectivo  
Metodo de Pago Pago en una sola exhibición  
Condiciones de Pago (fecha)  
Cuenta de Pago No Aplica  
Referencia Bancaria No Aplica

Cliente :  
GOBIERNO DEL ESTADO DE SONORA  
GES790913CT0

Fecha de emisión: 2024-06-07T13:34:17  
COMONFORT Y DR. PALIZA SN SN SN  
Centenario 83260  
Hermosillo Sonora México

Uso CFDI: G03

Cantidad	Medida	Descripción	Precio Unitario	Importe
2.00	PZA	CIEL AGUA PURIFICADA 1 LTO	\$ 10.00	\$ 20.00
1.00	PZA	ELECTROLIT MORA AZUL 625 ML	\$ 21.90	\$ 21.90
1.00	PZA	GATORADE FIERCE MORAS SPORT 600 ML	\$ 21.20	\$ 21.20
1.00	PZA	CIEL AGUA PURIFICADA 1 LTO	\$ 10.90	\$ 10.90

SUBTOTAL \$ 74.00  
DESCUENTO \$ 0.00  
IVA (0.00%) \$ 0.00  
IVA (8.00%) \$ 1.70  
TOTAL \$ 75.70

IMPORTE CON LETRA: (SETENTA Y CINCO PESOS 70/100 MXN M.N.)



Sello digital del CFDI:

SYXsEgqAJx8W3HbiCLSqFDYxSbb6Xol/q9reN/a+qs3ncLfPTzH5JhonOD7s/qRFi6IEFmuO97As2ERk55rWaw39  
Wn6+DQvE6rQ+5oLJf0c/cRbZrzHqjul7SU/uPjfkxMPQmMeAIPxFWJVNPxyfevP+9vc79U7rAJRq1bG3diOAFsj4w  
NmEqU2MQCrlOv7Ilq4ep56OVXeiz/PhtlxnhfrtYEH0AUaso9F5dM/fW4YLWUHmwMvTt73DoPFEwmXdlNmYvxlL

Sello digital del SAT:

VznnvFdL+v6yBj2MANQMkzbynWOJgyovygKc4DzplQdiWDFcmdF5iYauv9N8QI9GvTMx0Yoo4BxNG4KECZov  
0Br0hED9yFoAbeH3bDROaq4A2HbVoQpyGDzWiX7fplZuGlwq7yJGWrxP1LeS6yO/8LmM8BKZJsbRYj6U/XpP/  
12epSMXOs048jKRpp9zpgdUtlrlCva54oRf6TdsZYfMlxDwknGUHCXj5ixCd190ypu5/+kVNN6sSb+xMlwdFGunm

Cadena original del CFDI: ||1.1|4F7A6ADB-250D-11EF-9F49-7B44FFBF798A|2024-06-07T14:35:

28Z|||SYXsEgqAJx8W3HbiCLSqFDYxSbb6Xol/q9reN/a+qs3ncLfPTzH5JhonOD7s/qRFi6IEFmuO97As2ERk55rW  
aw39Wn6+DQvE6rQ+5oLJf0c/cRbZrzHqjul7SU/uPjfkxMPQmMeAIPxFWJVNPxyfevP+9vc79U7rAJRq1bG3diOA  
Fsj4wNmEqU2MQCrlOv7Ilq4ep56OVXeiz/PhtlxnhfrtYEH0AUaso9F5dM/fW4YLWUHmwMvTt73DoPFEwmXdlNm

Fecha de Certificación: 2024-06-07T14:35:28

Certificado Digital SAT: 00001000000700047508

Debemos y pagare(mos) a la orden de QAR SUPERMERCADOS en esta ciudad o en cualquier otra que se me(nos) requiera de pago el 2024-06-07T00:00:00 la cantidad de \$75.7 ((SETENTA Y CINCO PESOS 70/100 MXN M.N.)), valor recibido en mercancía a mi (nuestra) entera satisfacción, en caso de mora cubriré el \_\_\_\_% de interés mensual hasta su total liquidación. Este pagare es mercantil y está regido por la Ley General de Títulos y Operaciones de Crédito, Artículo 173 parte final y artículos correlativos por no tratarse de pagare domiciliado.

Firma

```

<?xml version="1.0"?>
<cfdi:Comprobante LugarExpedicion="84055" MetodoPago="PUE" Exportacion="01" TipoDeComprobante="I" Total="75.70" TipoCambio="1" Moneda="MXN"
SubTotal="74.00" CondicionesDePago="fecha"
Certificado="MIIGCDCCA/CgAwIBAgIUMDAwMDEwMDAwMDA1MDUzNTg0ODUwDQYJKoZIhvcNAQELBQAwggGEMSAwHgYDVQQDDbBVVRPUkE
NoCertificado="00001000000505358485" FormaPago="01"
Sello="SYXsEgqAJx8W3HbiCLsQFDYxSbb6Xol/q9reN/a+qs3ncLfPTzH5JhonOD7s/qrFi6IEFmuO97As2ERk55rWaw39Wn6+DQvE6rQ+5oLJf0c/cRbZrzHqjuI"
Fecha="2024-06-07T13:34:17" Folio="113931" Serie="LIN" Version="4.0" xsi:schemaLocation="http://www.sat.gob.mx/cfd/4
http://www.sat.gob.mx/sitio_internet/cfd/4/cfdv40.xsd" xmlns:tdCFDI="http://www.sat.gob.mx/sitio_internet/cfd/tipoDato/tidCFDI"
xmlns:catCFDI="http://www.sat.gob.mx/sitio_internet/cfd/catalogos" xmlns:xsi="http://www.w3.org/2001/XMLSchema-instance"
xmlns:xs="http://www.w3.org/2001/XMLSchema" xmlns:cfdi="http://www.sat.gob.mx/cfd/4">
  <cfdi:Emisor RegimenFiscal="601" Rfc="QSU1205315Q7" Nombre="QAR SUPERMERCADOS"/>
  <cfdi:Receptor Rfc="GES790913CT0" Nombre="GOBIERNO DEL ESTADO DE SONORA" DomicilioFiscalReceptor="83260" RegimenFiscalReceptor="603"
  UsoCFDI="G03"/>
  <cfdi:Conceptos>
    <cfdi:Concepto ObjetoImp="02" Importe="20.000000" ValorUnitario="10.000000" Descripcion="CIEL AGUA PURIFICADA 1 LTO" Unidad="PZA"
    ClaveUnidad="H87" Cantidad="2.000000" NoIdentificacion="10411" ClaveProdServ="50202301">
      <cfdi:Impuestos>
        <cfdi:Traslados>
          <cfdi:Traslado Importe="0.000000" TipoFactor="Tasa" Impuesto="002" Base="20.000000" TasaOCuota="0.000000"/>
        </cfdi:Traslados>
      </cfdi:Impuestos>
    </cfdi:Concepto>
    <cfdi:Concepto ObjetoImp="02" Importe="21.900000" ValorUnitario="21.900000" Descripcion="ELECTROLIT MORA AZUL 625 ML" Unidad="PZA"
    ClaveUnidad="H87" Cantidad="1.000000" NoIdentificacion="16305" ClaveProdServ="51191906">
      <cfdi:Impuestos>
        <cfdi:Traslados>
          <cfdi:Traslado Importe="0.000000" TipoFactor="Tasa" Impuesto="002" Base="21.900000" TasaOCuota="0.000000"/>
        </cfdi:Traslados>
      </cfdi:Impuestos>
    </cfdi:Concepto>
    <cfdi:Concepto ObjetoImp="02" Importe="21.200000" ValorUnitario="21.200000" Descripcion="GATORADE FIERCE MORAS SPORT 600 ML"
    Unidad="PZA" ClaveUnidad="H87" Cantidad="1.000000" NoIdentificacion="19486" ClaveProdServ="50202309">
      <cfdi:Impuestos>
        <cfdi:Traslados>
          <cfdi:Traslado Importe="1.696000" TipoFactor="Tasa" Impuesto="002" Base="21.200000" TasaOCuota="0.080000"/>
        </cfdi:Traslados>
      </cfdi:Impuestos>
    </cfdi:Concepto>
    <cfdi:Concepto ObjetoImp="02" Importe="10.900000" ValorUnitario="10.900000" Descripcion="CIEL AGUA PURIFICADA 1 LTO" Unidad="PZA"
    ClaveUnidad="H87" Cantidad="1.000000" NoIdentificacion="10411" ClaveProdServ="50202301">
      <cfdi:Impuestos>
        <cfdi:Traslados>
          <cfdi:Traslado Importe="0.000000" TipoFactor="Tasa" Impuesto="002" Base="10.900000" TasaOCuota="0.000000"/>
        </cfdi:Traslados>
      </cfdi:Impuestos>
    </cfdi:Concepto>
  </cfdi:Conceptos>
  <cfdi:Impuestos TotalImpuestosTrasladados="1.70">
    <cfdi:Traslados>
      <cfdi:Traslado Importe="0.00" TipoFactor="Tasa" Impuesto="002" Base="52.80" TasaOCuota="0.000000"/>
      <cfdi:Traslado Importe="1.70" TipoFactor="Tasa" Impuesto="002" Base="21.20" TasaOCuota="0.080000"/>
    </cfdi:Traslados>
  </cfdi:Impuestos>
  <cfdi:Complemento>
    <tfd:TimbreFiscalDigital Version="1.1" xsi:schemaLocation="http://www.sat.gob.mx/TimbreFiscalDigital
    http://www.sat.gob.mx/sitio_internet/cfd/TimbreFiscalDigital/TimbreFiscalDigitalv11.xsd" RfcProvCertif="EME000602QR9"
    SelloSAT="VznnvFdL+v6yBj2MANQMKzbynWOJgyovygKc4DzpLQdiWDFcmdF5iYauv9N8QI9GvTMx0Yoo4BxNG4KECZov0Br0hED9yFoAbeH"
    NoCertificadoSAT="00001000000700047508"
    SelloCFD="SYXsEgqAJx8W3HbiCLsQFDYxSbb6Xol/q9reN/a+qs3ncLfPTzH5JhonOD7s/qrFi6IEFmuO97As2ERk55rWaw39Wn6+DQvE6rQ+5oL"
    FechaTimbrado="2024-06-07T14:35:28" UUID="4F7A6ADB-250D-11EF-9F49-7B44FFBF798A"
    xmlns:tfd="http://www.sat.gob.mx/TimbreFiscalDigital"/>
  </cfdi:Complemento>
</cfdi:Comprobante>

```





## Verificación de comprobantes fiscales digitales por internet

RFC del emisor	Nombre o razón social del emisor	RFC del receptor	Nombre o razón social del receptor
QSU1205315Q7	QAR SUPERMERCADOS	GES790913CT0	GOBIERNO DEL ESTADO DE SONORA
Folio fiscal	Fecha de expedición	Fecha certificación SAT	PAC que certificó
4F7A6ADB-250D-11EF-9F49-7B44FFBF798A	2024-06-07T13:34:17	2024-06-07T14:35:28	EME000602QR9
Total del CFDI	Efecto del comprobante	Estado CFDI	Estatus de cancelación
\$75.70	Ingreso	Vigente	Cancelable sin aceptación

Imprimir



El súper de mi colonia.

QAR SUPERMERCADOS

CALZADA DE LOS ANGELES 22

COL: MONTEBELLO CP 83249

HERMOSILLO, SONORA RFC: QSU1266316Q7

Sucursal: RUIZ CORTINES

AVE. ADOLFO RUIZ CORTINES, ESQ. CON CALLE AVIACION 1111

Col. MODERNA CP 84065 NOGALES SONORA

Cliente: 99999 MOSTRADOR PUBLICO EN GENERAL

Cajero: 24233 JESUS ALICIA FELIX BARRON

Artículo Cant Pr Precio Desc. % Importe

10411 CIEL AGUA PURIFICADA LTO

2 \$10.00 \$20.00

16306 ELECTROLIT MORA AZUL 626 ML

1 \$21.90 \$21.90

19486 GATORADE PIERCE MORAS SPORT 600 ML

1 \$22.90 \$22.90 (i)

10411 CIEL AGUA PURIFICADA LTO

1 \$10.90 \$10.90

Sub-Total \$74.00

I.V.A. \$1.70

I.E.P.S. \$0.00

Redondeo \$0.30

Total \$76.00

EFFECTIVO \$76

USTED AHORRO: \$6.80

SETENTA Y SEIS PESOS 00/100 MN

ID:6E674E12-FFAF-4435-A297-E695589303EB

Tiene 7 días naturales para generar su

factura a partir de la fecha de compra

Ingresando a: www.abarrey.com



PAGO EN UNA SOLA EXHIBICION



Fecha: 06/Jun/2024 12:37 pm Nota



El súper de mi colonia.

QAR SUPERMERCADOS

CALZADA DE LOS ANGELES 22

COL: MONTEBELLO CP 83249

HERMOSILLO, SONORA RFC: QSU1266316Q7

Sucursal: RUIZ CORTINES

AVE. ADOLFO RUIZ CORTINES, ESQ. CON CALLE AVIACION 1111

Col. MODERNA CP 84065 NOGALES SONORA

Cliente: 99999 MOSTRADOR PUBLICO EN GENERAL

Cajero: 24233 JESUS ALICIA FELIX BARRON

Artículo Cant Pr Precio Desc. % Importe

10411 CIEL AGUA PURIFICADA LTO

2 \$10.00 \$20.00

16306 ELECTROLIT MORA AZUL 626 ML

1 \$21.90 \$21.90

19486 GATORADE PIERCE MORAS SPORT 600 ML

1 \$22.90 \$22.90 (i)

10411 CIEL AGUA PURIFICADA LTO

1 \$10.90 \$10.90

Sub-Total \$74.00

I.V.A. \$1.70

I.E.P.S. \$0.00

Redondeo \$0.30

Total \$76.00

EFFECTIVO \$76

USTED AHORRO: \$6.80

SETENTA Y SEIS PESOS 00/100 MN

ID:6E674E12-FFAF-4435-A297-E695589303EB

Tiene 7 días naturales para generar su

factura a partir de la fecha de compra

Ingresando a: www.abarrey.com

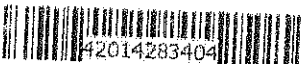

PAGO EN UNA SOLA EXHIBICION



Fecha: 06/Jun/2024 12:37 pm Nota